

{ ...und bibliotheksverwaltung
wird zum kinderspiel }



Sie stehen vor der Entscheidung, Ihre Bibliothek auf EDV umzustellen oder einen Systemwechsel durchzuführen?

Sie wissen nicht so recht, welches System zu Ihnen passt?

Dieser Überblick soll Ihnen helfen, sich ein Bild von ps-biblio zu verschaffen und ihnen eine Entscheidungsgrundlage bieten.

Aus Erfahrung gereift

Seit 1987 entwickeln wir Software für den Bibliotheksbereich. Seit der ersten Version wurde die Software um Dimensionen verbessert und beschleunigt. Sie ging von der noch heute gültigen Überlegung aus, dass eine Bibliothek zwei Anforderungen erfüllen muss: Sie muss effizient und einfach zu verwalten sein und der Buchbestand muss schnell und vollständig erschlossen werden können. Oberstes Ziel bei der Entwicklung war und ist, dass selbst wenig geübte Computerbenutzer problemlos mit der Software arbeiten können.

Mehrere Hundert Installationen

Seit der Markteinführung der Version 4.0 Anfang 2004 haben sich ca. 2.000 Bibliotheken im gesamten deutschsprachigen Raum für ps-biblio 4.0 entschieden. Dazu zählen unter anderem öffentliche und kirchliche Bibliotheken, Schüler- und Lehrerbüchereien, Firmen- und Institutsbibliotheken, Kinder-

und Jugendbüchereien, Bibliotheken in Krankenhäusern, Anwaltskanzleien, Vereinen, Strafvollzugsanstalten, Gerichten, Arztpraxen, Verbänden und weiteren Institutionen.

Auf den folgenden Seiten möchten wir Ihnen die ps-biblio vorstellen und Ihnen zeigen, was die Software alles kann. Falls Sie etwas vermissen sollten oder Fragen haben, sprechen Sie mit uns! Gemeinsam finden wir die für Sie passende Lösung.

Medien- und Benutzerkartei

Dreh- und Angelpunkte einer Bibliothek sind ihre Daten. Die Medien- und Benutzerdaten spielen dabei eine zentrale Rolle. Immer dort, wo Datenbestände verwaltet werden, hat sich der Einsatz unserer



einfach zu bedienenden Karteidialoge sehr gut bewährt. Zum Beispiel können Sie in der Medienkartei neue Medien anlegen, bearbeiten, löschen, nach bestimmten Kriterien filtern und suchen, aber natürlich auch Medienlisten und Barcodes drucken. Die komfortablen Formularansichten sind inhaltlich in Karteilaschen gruppiert, die Tabellenansicht ermöglicht Ihnen eine ganzheitliche Darstellung. Auf unnötigen „Datenballast“, wie er bei manchen Programmen üblich ist, haben wir bewusst verzichtet. Sämtliche Formularfelder sind groß und übersichtlich gestaltet.



Beliebiges Filtern der Daten

Filtern und durchsuchen Sie die Datenbestände nach beliebigen Kriterien. Alle Felder können in die Suche mit einbezogen und beliebig kombiniert werden. Mit Hilfe von Und-, Oder-, Nicht- und Enthält-Verknüpfungen erstellen Sie präzise Abfragen und verfügen so über eine leistungsfähige Suche. Drucken Sie Medienlisten, Barcode-Etiketten, Benutzerausweise, Benutzerlisten etc. Ihrer Kreativität sind keine Grenzen gesetzt. Mit dem mitgelieferten Designer können Sie selbst Listen, Ausweise, Karteikarten und Etiketten entwerfen und anschließend als Druckvorlage verwenden.

Online-Datenabruf

Um eine langwierige Bestandsaufnahme zu erleichtern, können Sie Mediendaten aus dem MAB2-Format und dem CSV-Format importieren. Die im Lieferumfang enthaltene Online-Katalogisierung besorgt die MAB2-Daten aus dem Internet. Sie geben lediglich die ISBN-Nummer ein bzw. scannen den EAN-Code auf dem Buchrücken und lassen

ps-biblio die Daten kostenlos aus dem Internet ergänzen. Die Bestandserfassung ist damit nur noch eine Sache von Tagen, nicht mehr Wochen oder Monaten.

ps-biblio speichert Ihre Daten im DBF-Format. Für Sie bedeutet das eine transparente Datenhaltung, denn dieses Datenformat ist weit verbreitet. Mit jeder gängigen Tabellenkalkulation (z.B. Excel) können Sie Ihre Daten auslesen und beliebig weiterverarbeiten.

Ausleihe

Arbeit, die besonders häufig erledigt wird, muss adäquat unterstützt werden. Ob Ausleihe, Rückgabe, Verlängerung oder Vormerkung, diese zentralen Abläufe sind in ps-biblio 4.0 übersichtlich und benutzerfreundlich gestaltet. ps-biblio gibt auf Wunsch Hinweise bei der Rückgabe (z.B. „Auf Beilage achten!“), verhindert überzähliges Ausleihen, berechnet Kosten beim Ausleihvorgang und Verzugsgebühren bei der Rückgabe, zeigt an, ob der Benutzer Gebühren zu begleichen hat und vieles mehr.

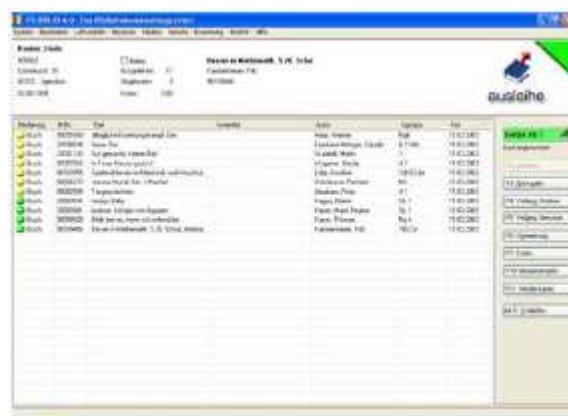

Ist ein Benutzer in Bearbeitung, werden stets seine aktuellen Ausleihen angezeigt. Mit Farbcodes wird der Status des jeweiligen Mediums hervorgehoben:

- heute ausgeliehen
- früher ausgeliehen
- abgelaufen
- ▼ Vormerkung
- 👤 vorgemerkt Medium zur Abholung bereit

Barcode-Technik

Wenn Sie heutzutage einkaufen, werden Sie kaum mehr ein Produkt finden, das nicht einen Barcode trägt. Ein effizientes Einkaufen und Verkaufen, Lagern und Umschlagen der Waren wäre anders auch gar nicht mehr denkbar. Was dem Supermarkt recht ist, sollte den Bibliotheken billig sein. Warum auch sollte die technische Entwicklung an Ihnen vorbeigehen? Mit moderner Barcode-Technik wird der Leihverkehr schnell und effizient abgewickelt. Auch wenn Sie keine Barcodes einsetzen wollen, lässt Sie ps-biblio nicht im Stich. Mit den Anfangsbuchstaben von Autoren und Benutzern können Sie die Ausleihe ebenso problemlos abwickeln wie mit dem Scanner.

Quittungsdruck

Auch beim Quittungsdruck dient uns der Supermarkt als Vorbild. Jeder Benutzer möchte doch wissen, was er ausgeliehen hat und wann er es zurückbringen muss. Wo früher noch mühseliges Aufschreiben nötig war, wird heute einfach ein "Kassenzettel" zum Bücherstapel mitgegeben.

Statistik

Sie möchten wissen, wer was wann und wie oft ausgeliehen hat, wie die Benutzerstruktur aussieht, welche Medienarten im Bestand sind und vieles mehr? Kein Problem. Neben

Tages-, Monats-, Jahresstatistiken und Hitlisten in Tabellenform ist ps-biblio 4.0 mit einer Vielzahl bereits vordefinierter graphischer Statistiken ausgestattet, zum Beispiel:

- Wo kommen unsere Benutzer her?
- Wie viele davon werden per E-Mail gemahnt?
- Welche Nationalität haben die Benutzer?
- Welche Altersgruppe leiht wie viel aus?
- Welchen Anteil an Büchern hat unser Bestand?
- An welchen Tagen wird am meisten ausgeliehen?

Werten Sie Ihren Datenbestand nach Belieben aus! Wenn Ihnen doch einmal eine Frage nicht beantwortet werden kann, so entwerfen Sie mit dem eingebauten Designer einfach Ihre eigene Statistikvorlage.

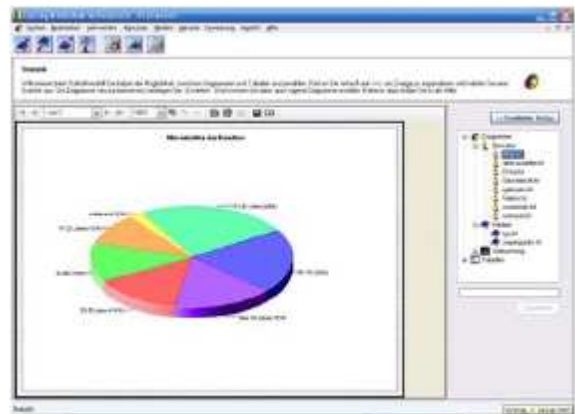

Ob Balken, Kreis- oder Liniendiagramm, ob 2- oder 3- dimensional... Sie haben alle Freiheiten!

Internet+E-Mail

Nutzen Sie die Vorteile der Technik! Versenden Sie automatisch generierte Mahnungen

per E-Mail, teilen Sie Ihren Benutzern automatisch mit, dass das vorgemerkte Medium vorliegt oder publizieren Sie Ihren Medienbestand im Internet, so dass von überall auf der Welt in Ihrem Bestand recherchiert werden kann. Für effizientes E-Mailing sorgt der E-Mail-Assistent. Er regelt Postein- und -ausgang und verwaltet alle gesendeten Objekte. Online-Recherche gefällig? Unser Programm biblino ermöglicht die Recherche in Ihrem Datenbestand von jedem Computer weltweit. Ihre Benutzer können somit die Verfügbarkeit von Medien abfragen und online recherchieren. Details zu biblino finden Sie auf unserer Homepage.

Schul-tauglichkeit

Ein Großteil unserer Kunden sind Schulen. ps-biblio wurde so konzipiert, dass es sich optimal für den Schuleinsatz eignet. So können Sie für die Ausleiher auch eine Klassenangabe speichern und Klassen automatisch altern lassen. Bei der Ausleihe können Sie ein Formular drucken lassen, das die ausgeliehenen Medien eines Benutzers auflistet und deren Erhalt Sie sich danach unterschreiben lassen können.

Alle Fakten auf einen Blick

32-Bit-Software für Microsoft Windows XP, 2000, ME, 98, NT 4.0, W7, W8; lauffähig auch auf 64-bit-Systemen

geringe Hardwareanforderungen. Probieren Sie ein System bitte individuell mit der Prüfversion aus - getes-

tet bis 100.000 Medien; auch größere Bestände lassen sich problemlos verwalten

keine Beschränkung der Medienzahl: Sie bezahlen nur einmal und können ps-biblio uneingeschränkt nutzen

Alles-in-einem-Paket: ein Preis, volle Funktionalität. Module wie Statistik, und Ausleihe sind selbstverständlich im Preis inbegriffen

Lediglich zusätzliche Programme wie eine separate Benutzerrecherche oder biblino sind nicht im Paket enthalten.

Kostenloser Support während der Dauer eines halben Jahres nach Erwerb, weiterer Support auf Anfrage.

Datenhaltung

übersichtliche Karteifenster mit Formular- und Tabellenansicht
Filtermöglichkeit mit logischen Verknüpfungen, Und-, Oder-, Nicht-, Kleiner- und Größer- Operatoren
Sortieren in der Tabellenansicht nach allen Kriterien möglich
Schnelle und unkomplizierte, eingebaute Suchfunktion

Ausleihe

Ausleihe von Medien
Rückgabe von Medien
einzeln verlängern, alles verlängern
Vormerkung von Medien mit automatischer Benachrichtigung per E-Mail oder Brief
Sperren von Benutzern bis zu einem bestimmten Datum bzw. ab einem

bestimmten Datum (z.B. bei Schulabgängern)

Leihverkehr mit Barcode-Scanner möglich

Quittungsdruck für Bondrucker
differenzierte Gebührenerhebung für unterschiedliche Medienarten bei Ausleihe, Vormerkung, Verlängerung und Verzug

übersichtliche, ergonomische Benutzeroberfläche mit Listenansicht

Gebührenprotokoll für die Rückverfolgung

Verwaltung von Schließ- und Feiertagen sowie Ferienzeiträumen

Recherche

Schnelle Volltextsuche

Expertensuche mit logischen Verknüpfungen

Zusätzliche Filtermöglichkeit innerhalb der Ergebnisse (wie in der Medien- und Benutzerkartei)

Druckmöglichkeiten

volle Flexibilität in der Erstellung der Druckvorlagen mit dem eingebauten Designer

dadurch unter anderem möglich:

- Barcodedruck
- Listendruck von Medien-, Benutzer- und Zeitschriftendaten
- Mahndruck
- Etiketten- und Signaturendruck (für Buchrücken)

- Druck von Leseausweisen
- Druck von Ausleihlisten nach Benutzern und Medien

Mahnwesen

Mahnassistent, der den Mahnvorgang automatisiert

optimale Unterstützung von Briefmahnung, E-Mail-Mahnung und telefonischer Mahnung

drei verschiedene Mahnstufen

Druck von Mahnungen

Versenden von Mahn-E-Mails

frei definierbare Mahnvorlagen und -texte

automatische Gebührenberechnung
umfangreiche Druckfunktion für Mahnlisten

Benachrichtigung von Vormerkern



per Mail oder Brief

Gebührensysteem

frei definierbare Gebühren für Ausleihe und Verlängerung je nach Medienart
Gebührenprotokoll für jeden Benutzer für eine transparente Kontrolle
frei definierbare Mahngebühren pro Medienart
Mahnpauschale für Brief und E-Mail

ausführliches und illustriertes Handbuch im PDF-Format
Unterstützung von Tastenkürzeln für fast jede Situation
Assistenzsysteme für zentrale Aufgaben

Erwerb

Lieferantenverwaltung
Bestellaufnahme
Bestellen per Brief und E-Mail
Etatverwaltung
Datenübernahme
Einfache Ergänzung noch fehlender Information

Import und Export

die Online-Katalogisierung holt für Sie die Mediendaten aus dem Internet. Kein lästiges Eintippen mehr!
vollkommene Unabhängigkeit durch Verwendung des offenen DBF-Formats
Sie können Ihre Daten damit jederzeit in anderen Programmen weiterverarbeiten und haben damit die totale Kontrolle über ihre Daten
Import-Assistent mit

- CSV-Import (Textdateien, die durch Semikolon getrennt sind)
- MAB2-Import

Benutzbarkeit und Ergonomie

Zu jeder Situation die passende Hilfe mit <F1>

Warum ps-biblio?

Intuitiv und benutzerfreundlich



Benutzerfreundlichkeit steht bei uns an erster Stelle. Die Anwender unserer Software sind in der Regel keine Computer-Profis. Umso mehr haben wir darauf geachtet, dass selbst Computer-Laien problemlos und schnell mit ps-biblio zurechtkommen. Assistentensysteme, direkte Dialogbeschreibung und ständig verfügbare Kontexthilfe sind nur einige der vielen Konzepte, die ps-biblio zu einer rundum benutzerfreundlichen Software machen.

Sparen Sie Zeit



ps-biblio nimmt Ihnen eine Menge Arbeit ab und lässt Ihnen somit mehr Zeit für Ihre Leser. Zum Beispiel die Online-Katalogisierung: Medien von Hand erfassen gehört der Vergangenheit an. Rufen Sie die Daten doch lieber aus dem Internet ab. Die Online-Katalogisierung von ps-biblio macht es möglich. Die ISBN genügt - und in wenigen Sekunden haben Sie nahezu alle Daten, die Sie für die Erfassung brauchen. Die Bestandserfassung ist nun eine Sache von Tagen, nicht mehr von Wochen

Sparen Sie Geld



Der Kostenfaktor spielt bei zunehmendem Geldmangel in vielen Schulen und öffentlichen Bibliotheken eine immer größere Rolle. Wir arbeiten in einem perfekt eingespielten, professionellen Zweierteam. Uns ermöglicht das eine höchst effektive Arbeitsweise, Ihnen eine äußerst kostengünstige Software. Dass dabei weder die Funktionalität noch die Qualität zu kurz kommt, davon können Sie sich hier überzeugen. Sie werden kaum ein anderes, gleichwertig ausgestattetes Bibliotheksverwaltungssystem auf dem Markt für so wenig Geld finden! Hier stimmt einfach alles - die Funktionalität und der Preis!

Unbegrenzte Medienanzahl



ps-biblio limitiert Sie nicht auf eine bestimmte Medienanzahl. Egal, wie groß Ihre Bibliothek einmal werden sollte, Sie fahren mit ps-biblio immer günstig - zum kleinen Festpreis.

Bleiben Sie unabhängig



Offene Datenformate garantieren Ihnen einen problemlosen Wechsel zu einem späteren Zeitpunkt. Sollten Sie einmal mit anderen Büchereien und anderen Systemen kooperieren wollen, sind Ihre Daten im weit verbreiteten DBF-Format jederzeit weiterverwendbar. Auch der SQL-Export sorgt für ein Maximum an Unabhängigkeit.

Professionelles Auftreten für Ihre Bibliothek



Geben Sie Ihrer Bibliothek den professionellen Touch! Ob professionelle Leserausweise oder Mahnschreiben, Ausleihlisten oder Bestellungen... ps-biblio bietet Ihnen phantastische Möglichkeiten. Der Einsatz von Barcodescanner und Quittungsdrucker sowie der Benutzerrecherche netOPAC und Onlinerecherche webOPAC komplettieren das Bild einer professionellen Bibliothek.

Offene Fragen? Wir sind nur eine E-Mail entfernt



Besonders in der Zeit der Einarbeitung gibt es hier und da mal eine Frage. Scheuen Sie sich nicht, mit uns Kontakt aufzunehmen.

Wenn wir telefonisch nicht sofort erreichbar sein sollten, rufen wir Sie umgehend zurück. Am besten erreichen Sie uns aber stets per E-Mail.

Spaß bei der Arbeit



Tagtäglich arbeiten Anwender in mehreren hundert Bibliotheken mit ps-biblio. Daher wollen wir eines nicht aus den Augen verlieren: Software soll dem Anwender dienen - nicht umgekehrt. Unser Anspruch geht darüber hinaus: Wir möchten, dass Sie gerne mit ps-biblio arbeiten und setzen alles daran, dass Sie bei der Arbeit sagen können: "Mensch, ein tolles Produkt!".

Preise und Kontakt

Gültig ab 1.1.2014 bis zum Erscheinen einer neuen Preisliste.



ps-biblio 4.0 Einzelplatzlizenz
(unbegrenzte Medienanzahl):

179 €*

ps-biblio 4.0 Dreiplatzlizenz
(unbegrenzte Medienanzahl):

269 €*



netOPAC
Benutzerrecherche für das lokale Netzwerk
(beliebig viele Installationen möglich)

89 €*



webOPAC
webbasierte Benutzerrecherche für das Internet
(bei eigener Installation seitens des Kunden)

169 €*

[der webOPAC wird abgelöst von biblino]



CCD-Barcodescanner (USB)
76 €*
Laserscanner Honeywell Voyager 1200g (USB)
139 €*
(für ps-biblio fertig vorkonfiguriert)



Versandkosten für Programm mit Scanner
5 €*
Versandkosten für Software allein
1,70 €*

Weitere Produkte und Paketpreise entnehmen Sie bitte unserem Shop im Internet:

www.paidosoft.de

*Beachten Sie bitte, dass sich unsere Preise als Nettopreise verstehen, zu denen für Lieferungen innerhalb der Europäischen Union 19% Mehrwertsteuer hinzuaddiert werden müssen.

Kontakt

paidosoft
Albrecht J. Schmitt
Reichenberger Str.80
D-71067 Sindelfingen

Tel.: 07031/730860
Fax: 07031/730860

E-Mail: schmitt@paidosoft.de

Web: www.paidosoft.de